

30 April 2025

Reksa Dana Saham

Tanggal Efektif	20 Januari 2020
Nomor Efektif	S-48/PM.21/2020
Tanggal Peluncuran	12 Februari 2020
Mata Uang	IDR
Harga Unit (NAB per Unit)	<b>1,716.8747</b>
Total Nilai Aktiva Bersih (Rp Miliar)	<b>1,316.918</b>
Minimum Investasi Awal (Rp)	100,000
Jumlah Unit Yang Ditawarkan	767,043,716.5114
Maksimum Unit	2,000,000,000
Periode Penilaian	Harian
Biaya Pembelian	≤2%
Biaya Penjualan Kembali	≤5%
Biaya Pengalihan	≤3%
Biaya Manajemen	≤5%
Biaya Kustodian	≤0.12%
Risiko-risiko	Risiko Pasar Risiko Penjualan Risiko Likuidasi Risiko Likuiditas
Bank Kustodian	Bank Rakyat Indonesia
Kode ISIN Bank	IDA0001024B9
Nomer Rekening Kustodian	<b>067101000689308</b> Bank BRI Cab. BEI

## Klasifikasi Risiko

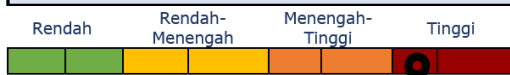

Pasar Uang      Pendapatan Tetap      Campuran      Saham

Notes: Produk ini diinvestasikan pada efek ekuitas syariah jangka panjang yang tercatat di BEI dengan volatilitas tinggi.

## Manajer Investasi

PT Henan Putihrai Asset Management adalah perusahaan Manajer Investasi yang memiliki pemahaman mendalam dan pengalaman yang luas di pasar modal Indonesia. Perjalanan kami dimulai pada tahun 1990 melalui pendirian Henan Putihrai Sekuritas sebagai salah satu anggota pendiri Bursa Efek Indonesia. Strategi dan kompetensi inti kami telah memungkinkan kami untuk secara konsisten tumbuh dan bertahan dalam gejolak siklus ekonomi.

## Tujuan Investasi

Melakukan investasi ke dalam Efek berbasis Syariah yang tersedia di Pasar Modal dan pasar uang untuk mendapatkan imbal hasil yang atraktif dalam jangka panjang.

## Kebijakan Investasi

Ekuitas	≥ 80%
Pasar Uang	≤ 20%

## Bobot Portfolio

Ekuitas	93%
Deposito Berjangka	6%
Kas & Setara Kas	1%

## Kegunaan Produk Investasi

Manajemen Profesional
Transparansi
Pertumbuhan Jangka Panjang
Diversifikasi Asset
Kemudahan Pembelian/Penjualan

## Kepemilikan Terbesar

1	AKRA	4.4%
2	DAAZ	4.7%
3	FORE	4.5%
4	HEAL	5.5%
5	MTEL	17.3%
6	PGEO	5.6%
7	PRDA	6.5%
8	PWON	5.8%
9	SRTG	10.7%
10	SSIA	14.2%

## Alokasi Sektoral

1	Barang Konsumen Non-Primer	12.1%
2	Barang Konsumen Siklikal	8.7%
3	Keuangan	26.2%
4	Lainnya	16.0%
5	Perindustrian	37.0%

## Kinerja Produk Reksa Dana

	1 Bln	3 Bln	6 Bln	YTD	1 Thn	3 Thn	5 Thn	Sejak peluncuran
HPAM SYARIAH BERKAH	6.06%	-5.79%	-16.89%	-12.29%	-4.75%	22.89%	100.99%	71.69%
Index Saham Syariah Indonesia	6.76%	1.52%	-6.83%	-0.28%	1.80%	3.29%	48.44%	26.34%
Kinerja Bulanan Tertinggi	16.68%	30-Apr-2020						
Kinerja Bulanan Terendah	-18.35%	31-Mar-2020						

## Kinerja Sejak Diluncurkan

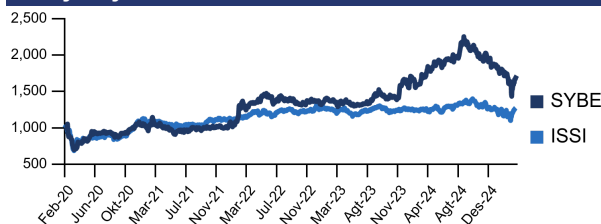

## Kinerja Bulanan

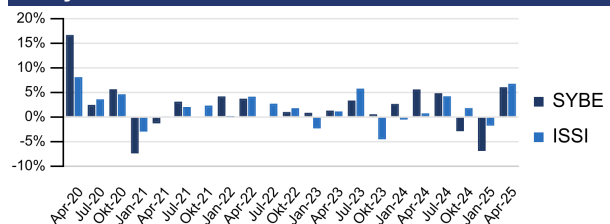

## Akses untuk Investor

Prospektus  
<https://hpam.co.id>

Kepemilikan Produk  
<https://akses.ksei.co.id/>

Instagram  
 @henanasset

## Profil Bank Kustodian

PT Bank Rakyat Indonesia (Persero) Tbk adalah salah satu bank tertua di Indonesia, didirikan pada 1895 dan adalah bank pemberi simpanan mikro terbesar di Indonesia. BRI menerima lisensi bank kustodian dengan surat ketentuan Bapepam-LK no KEP-91/PM/1996

## Ungkapan dan sanggahan

Sebelum berinvestasi, Anda harus mempertimbangkan dengan hati-hati tujuan, risiko, beban, dan pengeluaran investasi Reksa Dana. Dana ini juga dapat mengalokasikan sebagian portofolio ke aset berisiko tinggi yang memiliki profil risiko dan pengembalian tinggi. Informasi ini dan lainnya tersedia melalui permintaan prospektus atau di situs web perusahaan kami. Reksa dana tunduk pada risiko pasar (volatilitas) dan mungkin tidak sesuai untuk investasi jangka pendek. Bobot Holdings dan Sektor dapat berubah secara konstan tanpa pemberitahuan sebagaimana dianggap sesuai oleh tim manajemen investasi. Dokumen ini hanya untuk investor canggih dan tidak ditujukan untuk investor swasta perorangan. Data kinerja yang dikutip menunjukkan kinerja masa lalu dan tidak menjamin hasil di masa mendatang. Pengembalian investasi dan nilai pokok dapat berfluktuasi sehingga saham investor, saat ditebus, mungkin bernilai lebih atau kurang dari harga aslinya. Performa saat ini mungkin lebih rendah atau lebih tinggi dari yang ditampilkan. Semua pengembalian mengasumsikan reinvestasi semua dividen dan distribusi keuntungan modal. Kinerja indeks ditampilkan untuk tujuan ilustrasi saja. Lembaga non-bank konvensional dilarang berinvestasi langsung di indeks.